Okanogan-Wenatchee National Forest
Designated Camps for Commercial Morel Mushroom Harvesters

for the greatest good

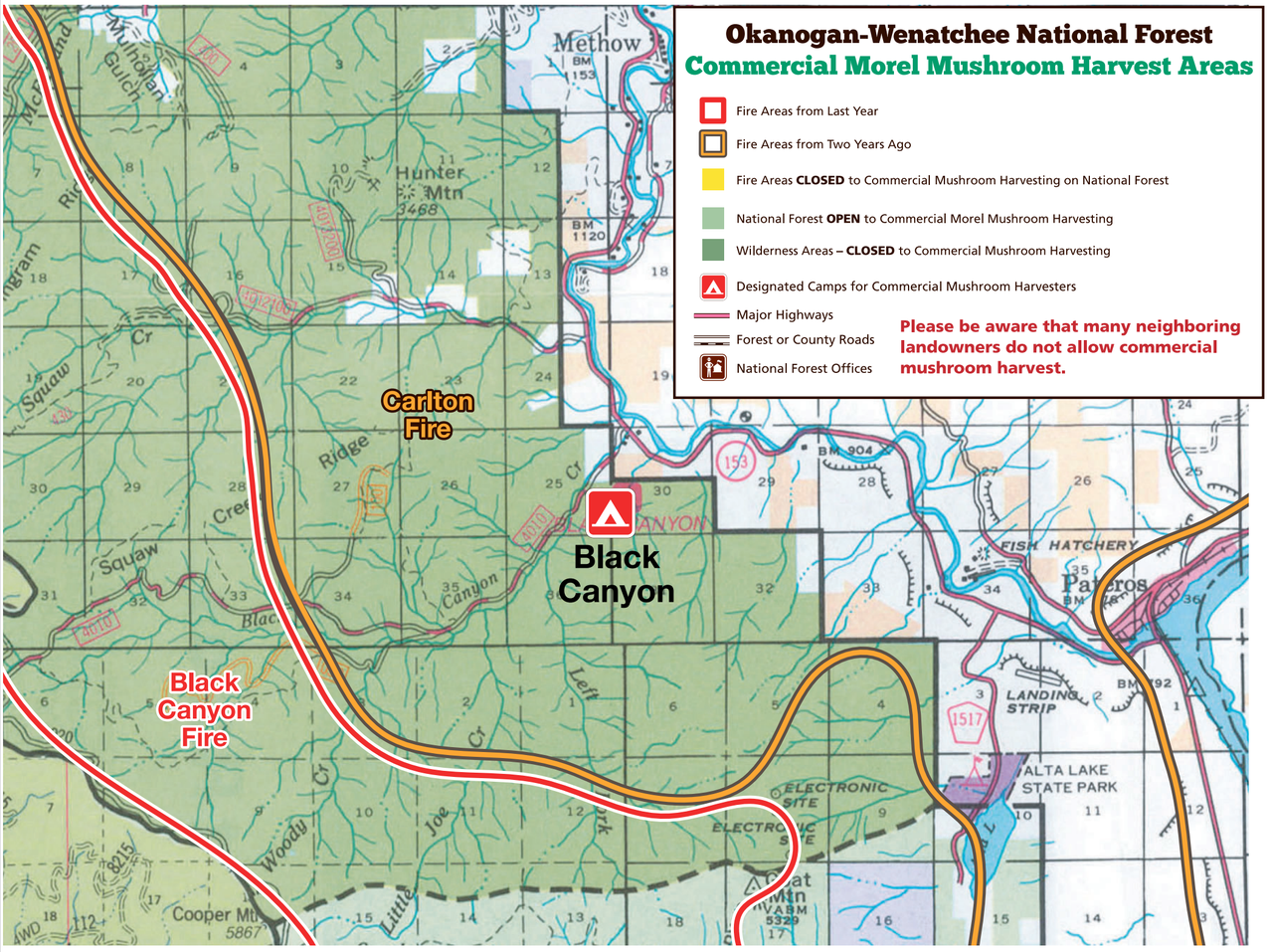

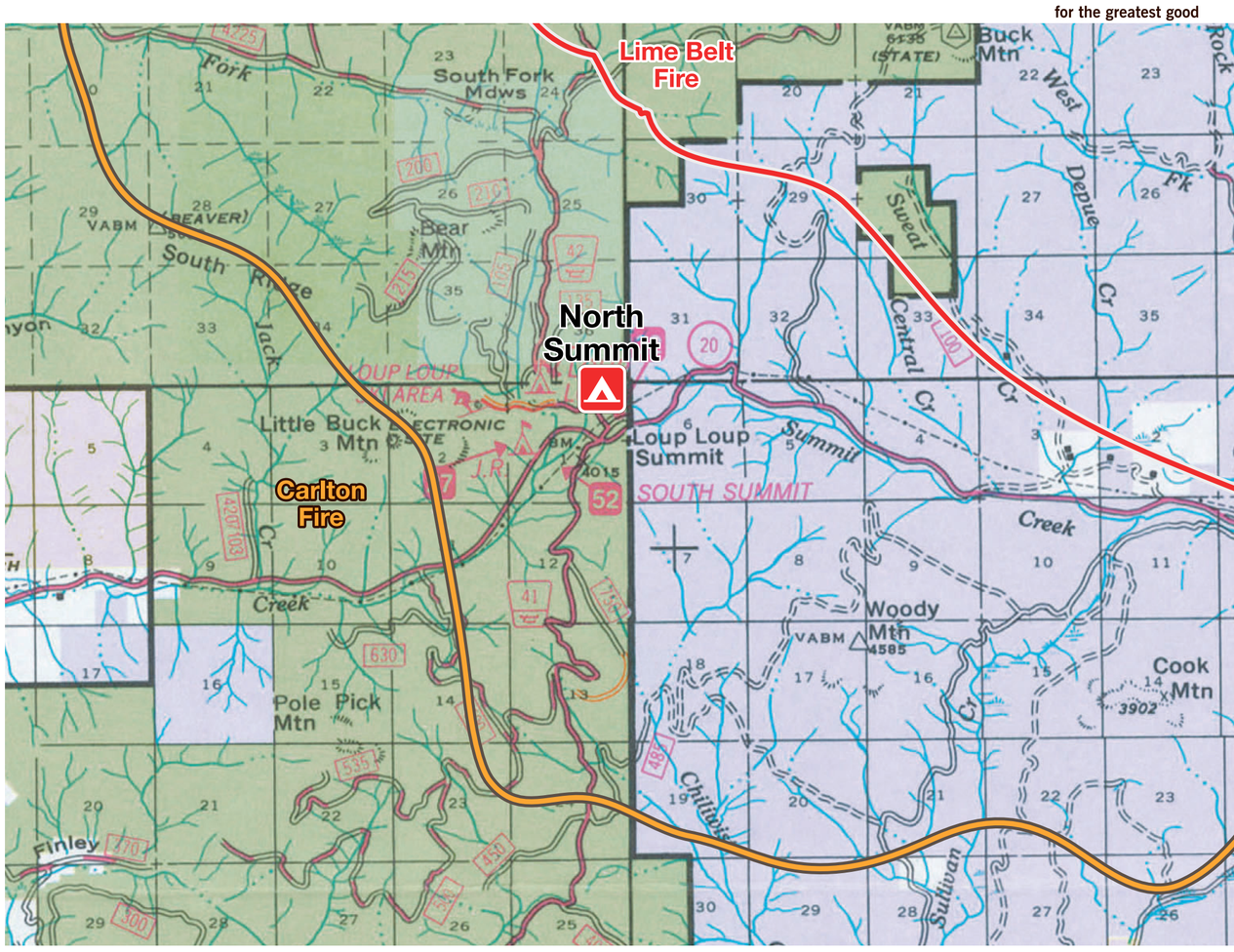

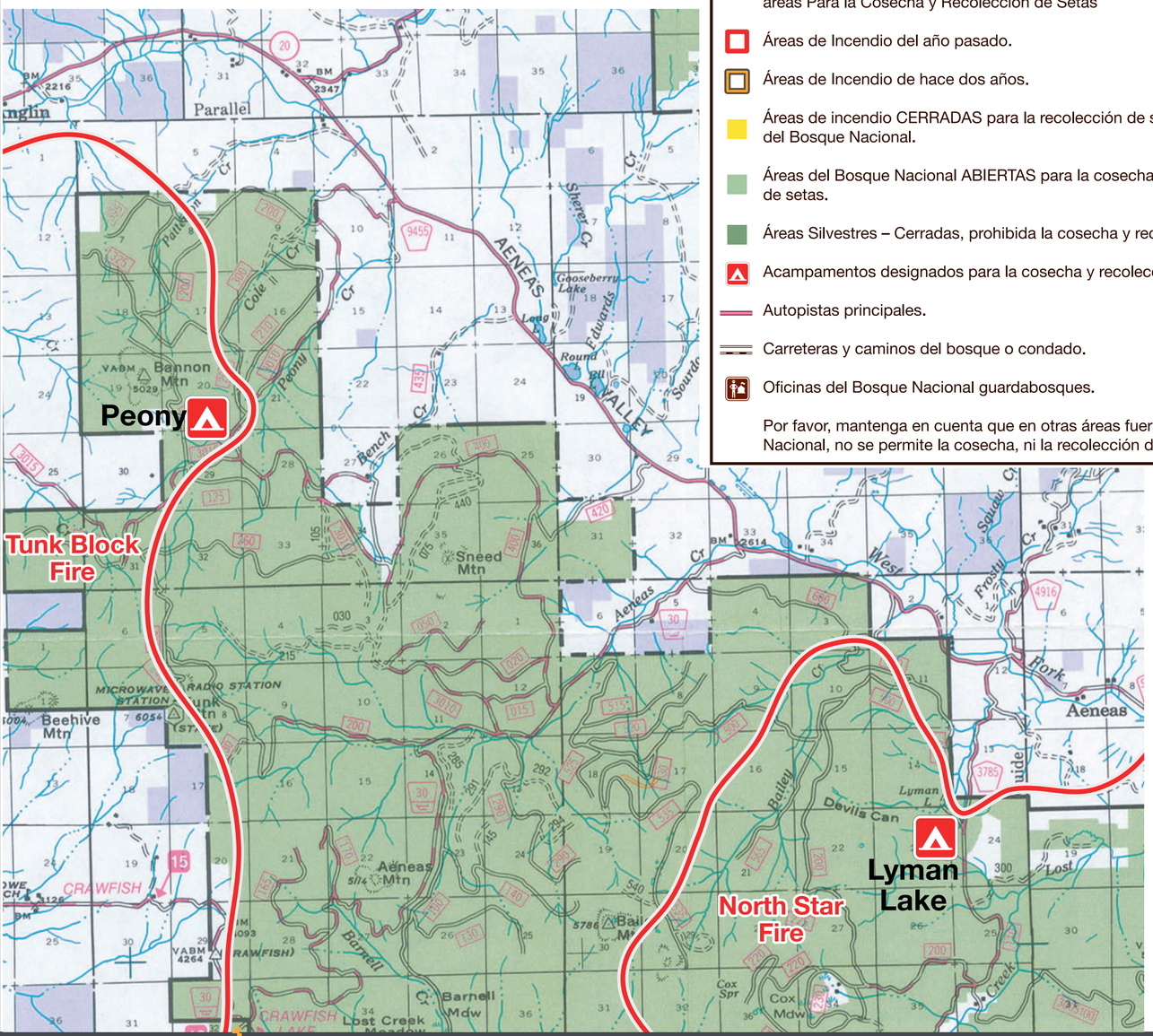

Bosque Nacional Okanogan-Wenatchee
áreas Para la Cosecha y Recolección de Setas

- Áreas de Incendio del año pasado.
- Áreas de Incendio de hace dos años.
- Áreas de incendio CERRADAS para la recolección de setas en tierras del Bosque Nacional.
- Áreas del Bosque Nacional ABIERTAS para la cosecha y recolección de setas.
- Áreas Silvestres – Cerradas, prohibida la cosecha y recolección de setas.
- Acampamentos designados para la cosecha y recolección de setas.
- Autopistas principales.
- Carreteras y caminos del bosque o condado.
- Oficinas del Bosque Nacional guardabosques.

Por favor, mantenga en cuenta que en otras áreas fuera del Bosque Nacional, no se permite la cosecha, ni la recolección de setas.

ป่าคุ้มถอๆแห่งๆชาดโอกาาโมวา-เอนัดจิ
เขดเกับเช้ดโมเธลเพื่อกาานถ้า

- พื้นที่ไฟไหม้ป่าในปีที่ผ่านมา
- พื้นที่ไฟไหม้ป่าในสองปีที่ผ่านมา
- พื้นที่ไฟไหม้ป่าได้ซึ่กปิดบั่ให้มีกาานเกับเช้ดเพื่อกาานถ้าในเขดป่าคุ้มถอๆแห่งๆชาด
- เขดป่าคุ้มถอๆแห่งๆชาดได้เปิดสำลับกาานเกับเช้ดโมเธลเพื่อกาานถ้า
- เขดป่าทำมะชาด – ปิดบั่ลิกาานสำลับกาานเกับเช้ดเพื่อกาานถ้า
- พื้นที่ตั้งแถ้มป์สำลับบันดาผู้เกับเช้ดเพื่อกาานถ้า
- เส้นทาๆไธเวฆู้ัก
- ถะขนินในป่า หิ ในถาวติ้
- ท้อๆกาานป่าคุ้มถอๆแห่งๆชาด

โปดละวังว่า เจ้ำของที่ดินในเขดเพื่อนบ้านหายแห่งๆบั่อะนุยาดใช้เกับเช้ดเพื่อกาานถ้า.

ព្រៃជាតិ Okanogan-Wenatchee
កន្លែងប្រមូលផលអាដ៏ីកម្ម្ជ Morel Mushroom

- តំបន់ភ្លើងឆេះព្រៃ កាលពីឆ្នាំមុន
- តំបន់ភ្លើងឆេះព្រៃ កាលពីពីរឆ្នាំមុន
- តំបន់ភ្លើងឆេះព្រៃ ដែលត្រូវបានបិទមិនឱ្យមានការប្រមូលផលអាដ៏ីកម្ម្ជ៍ត្ជ៍ត្ជ៍ត្ជ៍ត្ជ៍ នៅលើដីព្រៃជាតិ
- តំបន់ភ្លើងឆេះព្រៃ ដែលបើកសម្រាប់ការប្រមូលផលអាដ៏ីកម្ម្ជ Morel
- តំបន់ព្រៃធម្មជាតិ — ត្រូវបានបិទមិនឱ្យប្រមូលផលអាដ៏ីកម្ម្ជ
- ដំរ៉ៃដែលបានរៀបចំសម្រាប់ក្រុមប្រមូលផលអាដ៏ីកម្ម្ជ
- ផ្លូវហាយវ៉ៃធំៗ
- ផ្លូវព្រៃ ឬ ផ្លូវសង្កាត់
- ការិយាល័យព្រៃជាតិ

សូមកត់សម្គាល់ថា ម្ចាស់ដីជិតខាងជាច្រើនមិនអនុញ្ញាតឱ្យប្រមូលផលអាដ៏ីកម្ម្ជ៍ត្ជ៍ត្ជ៍ នោះទេ។

Rừng Quốc Gia Okanogan-Wenatchee
Khu Vực Thu Hoạch Nấm Morel Thương Mại

- Khu Vực Cháy từ Năm Ngoái
- Khu Vực Cháy từ Cách Đây Hai Năm
- Khu Vực Cháy KHÔNG ĐƯỢC PHÉP Thu Hoạch Nấm Thương Mại trên Rừng Quốc Gia
- Rừng Quốc Gia ĐƯỢC PHÉP Thu Hoạch Nấm Morel Thương Mại
- Khu Vực Hoang – KHÔNG ĐƯỢC PHÉP Thu Hoạch Nấm Thương Mại
- Trại Được Chỉ Định cho Người Thu Hoạch Nấm Thương Mại
- Đường Cao Tốc Lớn
- Đường Quận hoặc Rừng
- Văn Phòng Rừng Quốc Gia

Vui lòng lưu ý rằng nhiều chủ đất ở khu vực bên cạnh không cho phép thu hoạch nấm thương mại.

Thaj Hav Zoov Pov Thaiv Hauv Tebchaws Okanogan-Wenatchee Cheeb Tsam Kev De Nceb Morel Muag

- Cov Chaw Tua Hluav Taws Kub Nyhiab los ntawm Xyoo Tsaib No
- Cov Chaw Tua Hluav Taws Kub Nyhiab los ntawm Ob Xyoos Dhau Los
- Cov Chaw Tua Hluav Taws Kub Nyhiab RAUG KAW rau Kev De Nceb Muag rau tom Hav Zoov Hauv Lub Tebchaws
- Hav Zoov Hauv Lub Tebchaws QHIB cia De Nceb Morel Muag
- Cheeb Tsam Moj Sab Qhua-Kaw Kev De Nceb Muag
- Cov Tsev Pw Tau Npaj rau Kev De Nceb Muag
- Cov Kev Loj
- Cov kev Hav zoov los yog Hav Nras
- Lub Teb Chaws Qhov Hav Zoov Pov Thaiv Cov Chaw Ua Hauj Lwm

Thov nco tseg tias ntau cov tswv av hauv ib cheeb tsam tsis pub de cov nceb muag.