Departamento de Agricultura de los Estados Unidos

PRODUCTOS ESSENCIALES PARA ESTAR EN LA NATURELEZA

¡Antes de viajar, prepárese e infórmese!

1 calzado apropiado

2 mapa impreso

3 **4** agua y comida adicional

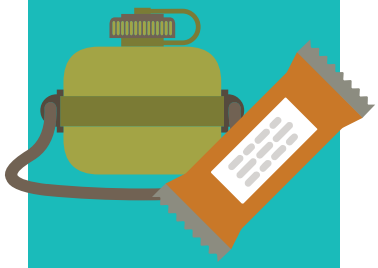

5 ropa adicional

6 artículos de emergencia

7 botiquín de primeros auxilios

8 cuchillo o herramienta multiuso

10 mochila

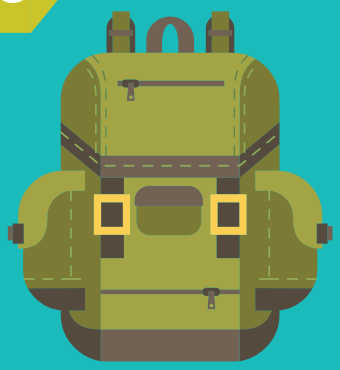

9 sombrero para el sol, protector solar y solar y lentes de sol

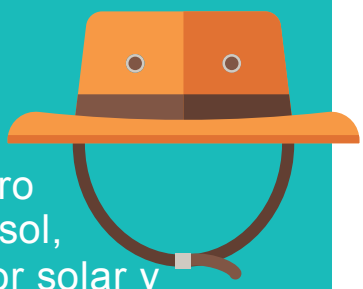

Para obtener más información sobre la seguridad y ética para ir de camping, visite www.fs.usda.gov/main/r6/recreation/safety-ethics

Servicio Forestal del USDA
Región noroeste del Pacífico