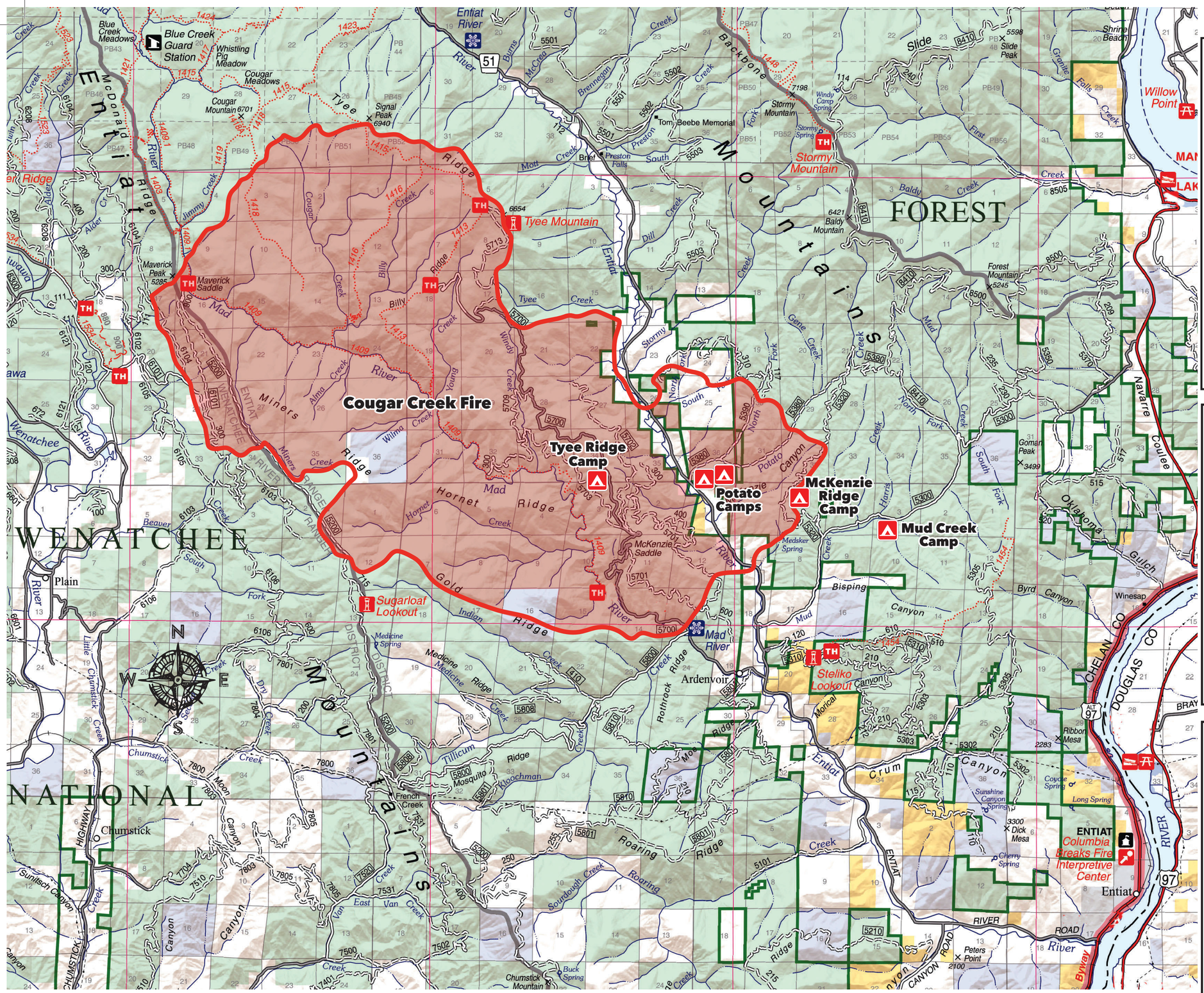

Okanogan-Wenatchee National Forest
Entiat Ranger District
Commercial Morel Mushroom Harvest Area

- 2018 Fire Area
  Commercial mushroom picking is not allowed in Wilderness Areas
- **Permit Area** – National Forest **OPEN** to Commercial Morel Mushroom Harvesting
- Designated Camps for Commercial Mushroom Harvesters
- Overflow Camp if other camp is full
- Major Highways
- Forest or County Roads
- Trail

Please be aware that many neighboring landowners do not allow commercial mushroom harvest.

ព្រៃជាតិ Okanogan-Wenatchee
កន្លែងប្រមូលផលអាណឹកម្ជូរ Morel Mushroom

- តំបន់អគ្គីភ័យពីឆ្នាំ 2018
  ការប្រមូលផលផ្សិត លក្ខណៈពាណិជ្ជកម្ម មិនត្រូវបានអនុញ្ញាតឱ្យធ្វើនៅតំបន់ព្រៃសូសាន នោះទេ ។
- តំបន់ផ្លាំងផ្ទះព្រៃ រ៉ែលឃើកសម្រាប់ការប្រមូលផលអាណឹកម្ជូរ Morel
- ជំរំដែលបានជ្រើសរើសសម្រាប់អ្នកប្រមូលផលអាណឹកម្ជូរ
- បោះជំរុំ ក្នុងកម្រិតលើសចំណុះ ប្រសិនបើជំរុំផ្សេងទៀត ពេញហើយ
- ផ្លូវហាយវ៉ៃ
- ផ្លូវព្រៃ ឬ ផ្លូវសង្កាត់
- ផ្លូវ

សូមកត់សម្គាល់ថា ម្ចាស់ដីជិតខាងជាច្រើនមិនអនុញ្ញាតឱ្យប្រមូលផលអាណឹកម្ជូរ្ជ្ជ

Rừng Quốc Gia Okanogan-Wenatchee
Khu Vực Thu Hoạch Nấm Morel Thương Mại

- Khu vực hỏa hoạn từ năm 2018
  Không được phép hái nấm thương mại ở các Khu vực Hoang dã
- Rừng Quốc Gia ĐƯỢC PHÉP Thu Hoạch Nấm Morel Thương Mại
- Trại Được Chỉ Định cho Người Thu Hoạch Nấm Thương Mại
- Mở rộng trại nếu trại khác đã đủ người
- Đường Cao Tốc Lớn
- Đường Quận hoặc Rừng
- Đường mòn

Vui lòng lưu ý rằng nhiều chủ đất ở khu vực bên cạnh không cho phép thu hoạch nấm thương mại.

Bosque Nacional Okanogan-Wenatchee áreas Para la Cosecha y Recolección de Setas

- Áreas de Incendio de 2018
  NO se permite la recolección de hongos para fines comerciales en las áreas silvestres
- Áreas del Bosque Nacional ABIERTAS para la cosecha y recolección de setas.
- Acampamentos designados para la cosecha y recolección de setas.
- Desagüe el campo si el otro está lleno.
- Autopistas principales.
- Carreteras y caminos del bosque o condado.
- Sendero

Por favor, mantenga en cuenta que en otras áreas fuera del Bosque Nacional, no se permite la cosecha, ni la recolección de setas.

ປ່າຄຸ້ມຄອງແຫ່ງຊາດໂອກາໂນວາ-ເວນັດຈີ
ເຂດເກັບເຫັດໂມເຣລເພື່ອການຄ້າ

- ພື້ນທີ່ໄຟໄໝ້ປ່າຈາກປີ 2018
  ບໍ່ອະນຸຍາດໃຫ້ມີການເກັບເຫັດເພື່ອການຄ້າໃນເຂດພື້ນທີ່ປ່າທຳມະຊາດ
- ເຂດປ່າຄຸ້ມຄອງແຫ່ງຊາດໄດ້ເປີດສຳລັບການເກັບເຫັດໂມເຣລເພື່ອການຄ້າ
- ພື້ນທີ່ຕັ້ງແຄ້ມປ໌ສຳລັບບັນດາຜູ້ເກັບເຫັດເພື່ອການຄ້າ
- ບ່ອນຕັ້ງຄ້າຍພັກສຳຮອງ ຖ້າວ່າ ຄ້າຍພັກອື່ນໆ ເຕັມ
- ເສັ້ນທາງໄຮເວຫຼັກ
- ຖະໜົນໃນປ່າ ຫຼື ໃນຄາວຕີ້
- ເສັ້ນທາງຍ່າງ

ໂປດລະວັງว่า ເຈົ້າຂອງທີ່ດິນໃນເຂດເພື່ອນບ້ານຫຼາຍແຫ່ງບໍ່ອະນຸຍາດໃຫ້ເກັບເຫັດເພື່ອການຄ້າ.

Thaj Hav Zoov Pov Thaiv Hauv Tebchaws Okanogan-Wenatchee Cheeb Tsam Kev De Nceb Morel Muag

- Cov chaw kub hnyiab xyoo 2018
  Kev de nceb muag tsis pub muaj nyob rau hauv Ib Cheeb Tsam Wilderness
- Hav Zoov Hauv Lub Tebchaws QHIB cia De Nceb Morel Muag
- Cov Tsev Pw Tau Npaj rau Kev De Nceb Muag
- Lub chaw pw hav zoov neeg coob dhau heev yog tias lwm lub chaw pw hav zoov puv lawm.
- Cov Kev Loj
- Cov kev Hav zoov los yog Hav Nras
- Txoj Kev Yos Hav Zoov

Thov nco tseg tias ntau cov tswv av hauv ib cheeb tsam tsis pub de cov nceb muag.

Okanogan-Wenatchee National Forest

Download this map here:
fs.usda.gov/goto/mushroom2
or scan QR code

USDA is an equal opportunity provider, employer and lender. To file a complaint of discrimination, write: USDA, Director, Office of Civil Rights, 1400 Independence Avenue, SW, Washington, DC 20250-9410 or call (800) 795-3272 (voice), or (202) 720-6382 (TDD).