

## ¿Cuánto es una cuerda?

Una cuerda de madera es el volumen de una pila de 4 pies de alto, por 4 pies de ancho por 8 pies de largo.

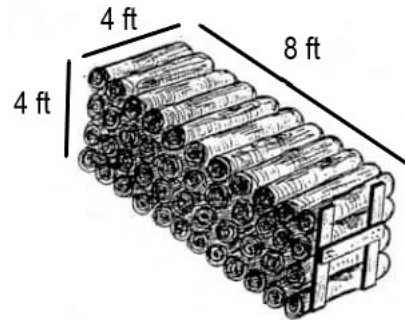

Una camioneta promedio de media tonelada con una caja de tamaño completo puede transportar media cuerda de leña seca. Una camioneta con caja corta podrá transportar un poco menos.



Una camioneta con **1/2 cuerda**.



Una camioneta con **1 cuerda**.

¡Asegúrese de no sobrecargar su camioneta!

# LEÑA

## Información

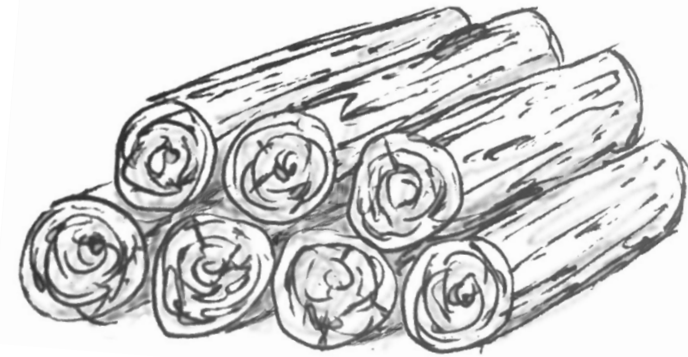

## Bosque Nacional del Río Grande



Cuidar la tierra y servir a las personas

*Este es un suplemento informativo.  
Debe respetar las condiciones de su permiso.*

### Características de la leña

|                         | *Rango de libras/cuerda | Aprox. BTU/libra | División | Chispas   |
|-------------------------|-------------------------|------------------|----------|-----------|
| <b>Álamo temblón</b>    | 2,000-2,300             | 8,400            | Fácil    | Pocas     |
| <b>Álamo negro</b>      | 1,840-2,210             | 8,300            | Difícil  | Pocas     |
| <b>Abeto de Douglas</b> | 2,620-3,140             | 9,200            | Fácil    | Moderadas |
| <b>Roble</b>            | 3,560-4,280             | 8,400            | Difícil  | Pocas     |
| <b>Piñón</b>            | 3,000-3,600             | 11,100           | Difícil  | Muchas    |
| <b>Ponderosa</b>        | 2,100-2,520             | 9,100            | Fácil    | Moderadas |
| <b>Picea</b>            | 1,840-2,210             | 8,100            | Fácil    | Muchas    |

Peso calculado con un contenido de humedad del 12 % para madera secada al aire.  
BTU: unidad de calor, la cantidad de energía que se necesita para aumentar 1 libra de agua 1°F

## Al transportar leña debe:

Tener consigo su permiso para leña, conocer los requisitos legales del permiso y respetarlos.

Registrar la fecha, la hora y la cantidad que se lleva en el Registro de cantidad de producto removido en su permiso.

A partir de enero de 2025, las etiquetas de carga ya no serán necesarias.

## ¿Qué leña puede llevarse?

Consulte su permiso para conocer los requisitos específicos

Su permiso es para árboles muertos; no corte árboles vivos.

No corte árboles marcados con pintura, cintas plásticas y/o carteles.

Los árboles muertos proporcionan un hábitat importante para muchas especies. No corte árboles que tengan cavidades (agujeros) o nidos de aves, o que muestren señales de vida silvestre.

Cualquier pieza de madera que tenga más de 7 pulgadas de diámetro en cualquiera de sus extremos debe cortarse en longitudes de 6 pies o menos.

## ¿Dónde se puede cortar leña?

Consulte su permiso para conocer los requisitos específicos

Su permiso es para retirar leña en cualquier lugar del Bosque Nacional del Río Grande, EXCEPTO en las siguientes ubicaciones:

- Áreas de venta o contrato de madera señalizadas con carteles.
- Áreas señalizadas en el suelo como cerradas para el corte de madera.
- Áreas silvestres, áreas naturales de investigación, campamentos, áreas de picnic, complejos turísticos, áreas de gestión de recreación, áreas de estudio de áreas silvestres o sitios administrativos.
- A menos de 100 pies de áreas ribereñas, húmedas y cuerpos de agua.

## ¿Cuánta madera puedo llevarme y cuál es el costo?

Cada familia puede comprar hasta 20 cuerdas de leña por año.

- Cada cuerda de leña cuesta \$2.
- La compra mínima es de \$20 (10 cuerdas).
- Los permisos son válidos hasta fin de año (31 de diciembre).

Está prohibido dañar el suelo del bosque, la vegetación, las zonas ribereñas o las superficies de las carreteras.

## ¿Cómo se puede acceder a la leña?

Le recomendamos tener y utilizar el Mapa de uso de vehículos motorizados actualizado mientras conduce al lugar donde cortará leña.

- Se permite la circulación de vehículos a 300 pies de las carreteras que se muestran en el Mapa de uso de vehículos motorizados, *solo* si no se dañarán los recursos. Consulte su permiso para conocer las limitaciones.
- No conduzca fuera de las carreteras en zonas cerradas al tránsito motorizado.
- No bloquee los caminos durante las actividades de corte de leña.
- Las carreteras pueden estar cerradas debido a las condiciones climáticas.
- No se permite ningún equipo, incluidos vehículos todo terreno, para el transporte.

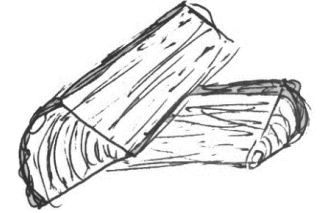

## ¿Cómo debe limpiar el lugar donde estuvo trabajando?

Consulte su permiso para conocer los requisitos específicos. En general, es posible que deba:

- Cortar todos los tocones a una altura menor a la máxima permitida.
- Reducir los restos de tala a la altura especificada o menos.
- Retirar los restos de tala de carreteras, arcenes y zanjas.

**Consulte su permiso para obtener más información. También puede llamar o visitar su oficina local del Bosque Nacional del Río Grande.**

Distrito de Guardaparques de Divide

719-657-3321

13308 W. Hwy 160  
Del Norte, CO 81132

Distrito de Divide - Creede

(solo temporada de verano)

719-658-2556

304 South Main Street  
Creede, CO 81130

Distrito de Guardaparques de Conejos Peak

719-274-8971

15571 County Rd. TS  
La Jara, CO 81140

Distrito de Guardaparques de Saguache

719-655-2547

46525 State Hwy 114  
Saguache, CO 81149



El USDA es un proveedor, empleador y prestador que ofrece igualdad de oportunidades.